Traces de Vies

Pierre FAVIER (ou Favié)

Naissance :

Le 19 mai 1890 au Mousseau à Laizy
Son père Louis Philippe FAVIER né en 1859 à Paris, journalier au Mousseau
Sa mère Louise ROY né en 1868 à Paris.
Témoins de la naissance: Jean-Baptiste Latour, instituteur et Lazare Dechaume, menuisier à Laizy.
Pierre aura une petite sœur, Marie, née à Laizy en 1894.

Sa vie :

En 1896, les Favier sont toujours au Mousseau
En 1901, ils sont à La Rochette, le père ouvrier agricole chez Pacaut.
En 1906, ils habitent Le Bourg.
Au recensement de 1911, Pierre habite toujours chez ses parents qui ont déménagé aux Champs Bonnard. Comme son père, Pierre est journalier agricole.
Sa sœur Marie (17 ans) est domestique chez Philibert Chopin au bourg de Laizy. Marie épouse Jean CHAMBRION le 23 septembre 1912, Pierre est témoin au mariage.

La guerre et la mort :

Pierre part au service militaire le 1er octobre 1911, il est réformé le 1er août 1913 pour « péritonite tuberculeuse » Repris bon pour le service, il sera incorporé le 12 décembre 1914 au 106ème régiment d'infanterie.
Disparu le 12 octobre 1915 à **Givenchy** (Pas de Calais) Décès fixé ce jour par jugement. Il était âgé de 25 ans.

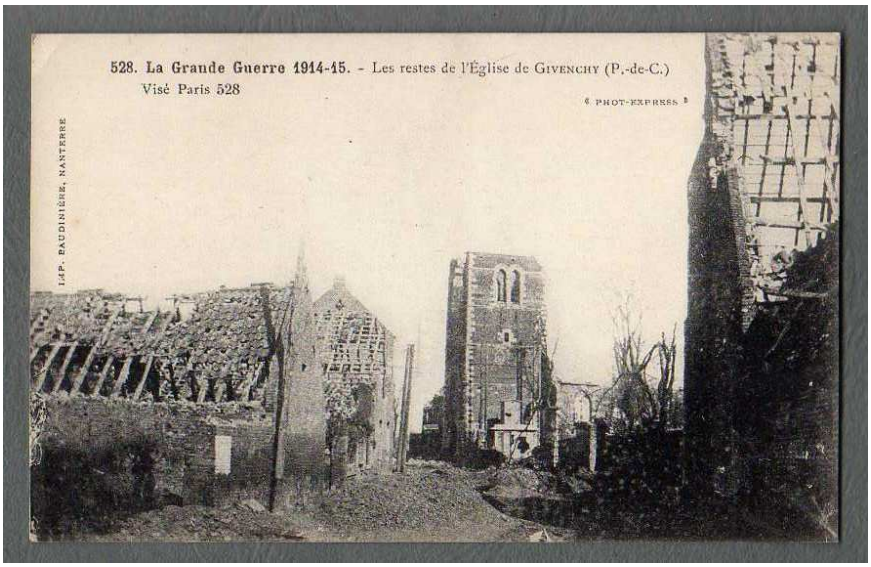

Le village de Givenchy en 1915